

Particolare Prospetto EST
Stato di Fatto

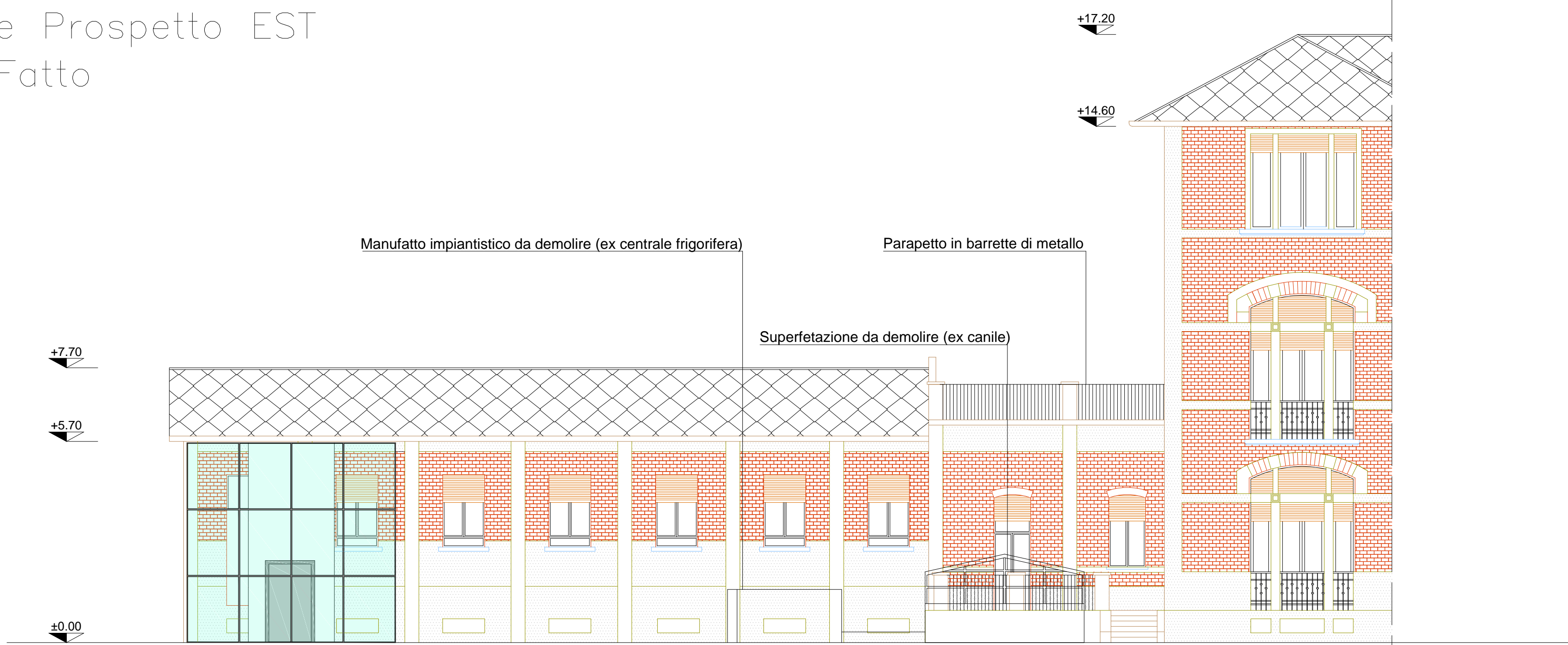

Prospetto EST
Stato di Fatto

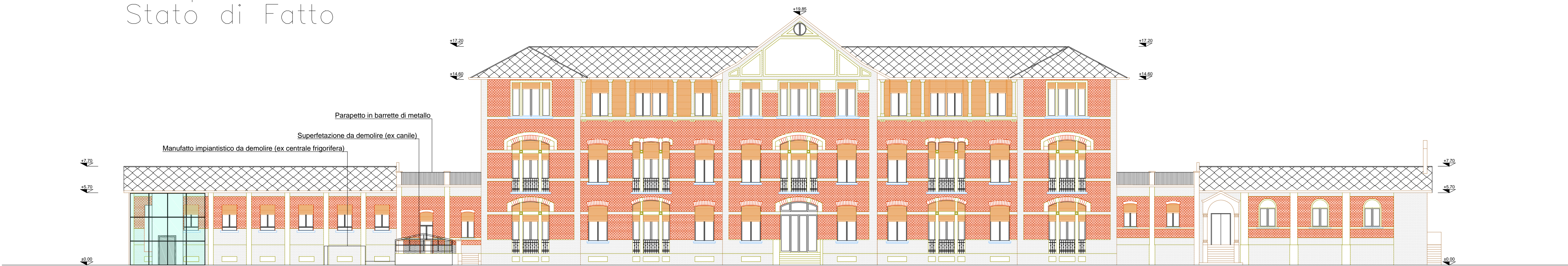

Prospetto EST
Stato di Confronto



Particolare Prospetto EST
Stato di Confronto

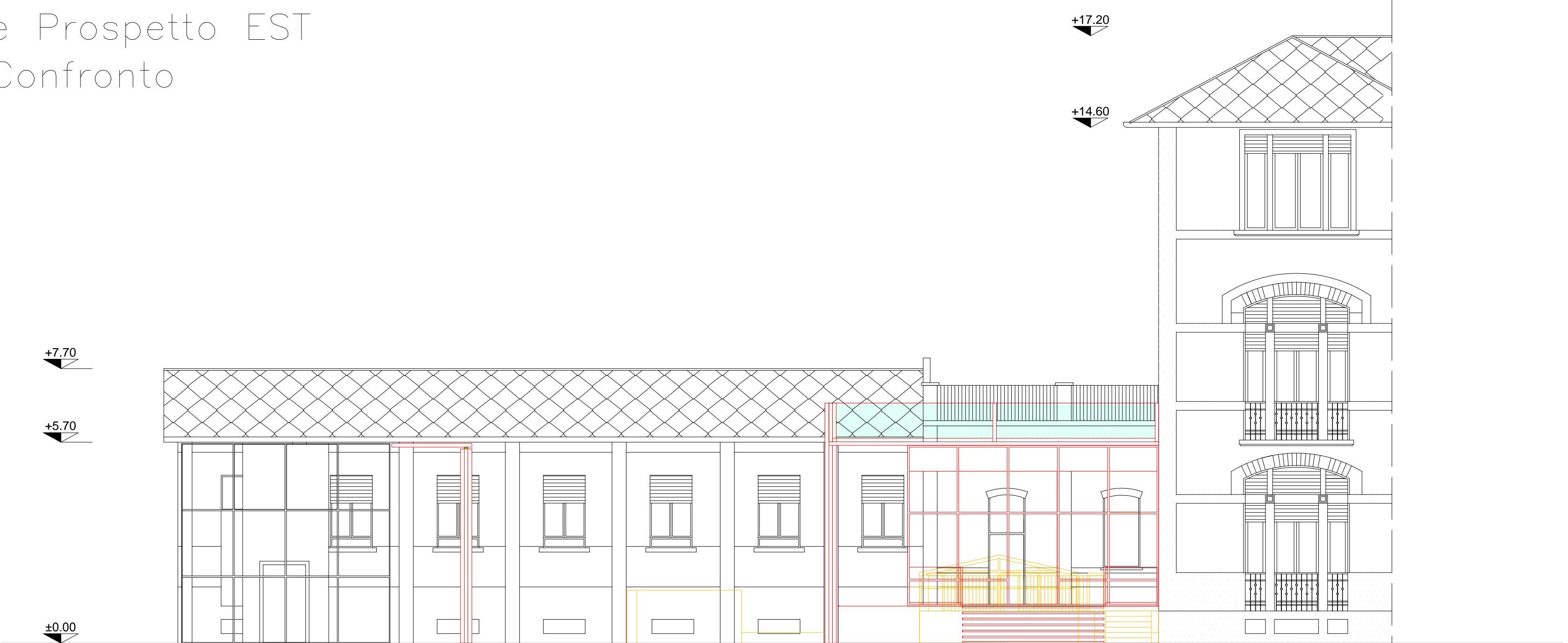

Prospetto EST
Stato di Progetto



Particolare Prospetto EST
Stato di Progetto

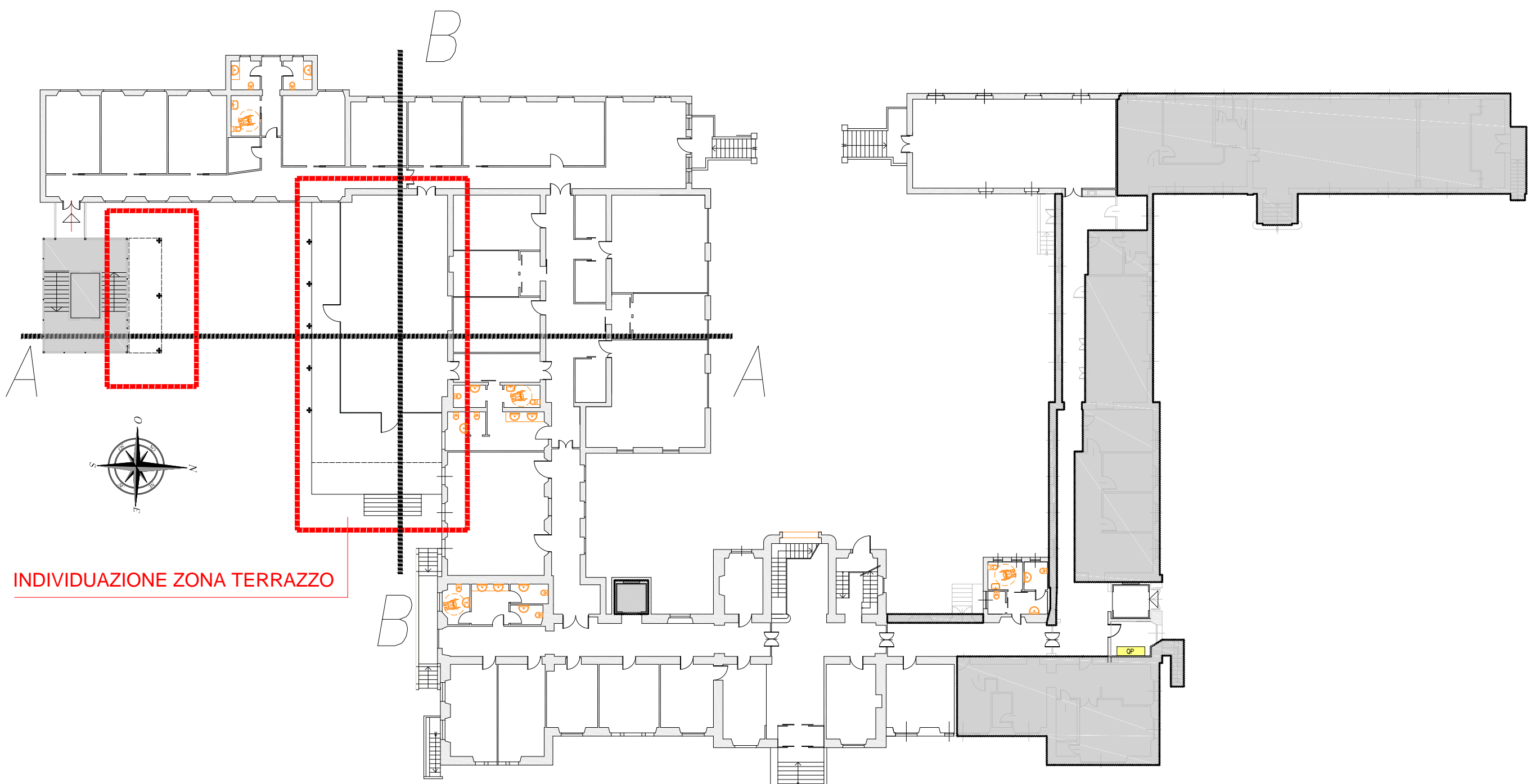

**A.O. ISTITUTO ORTOPEDICO
GAETANO PINI** p.zza Cardinal A. Ferrari 1 MILANO
AREU AZIENDA REGIONALE EMERGENZA URGENZA
via Alfredo Campanini 6 MILANO

Ristrutturazione piano rialzato dell' edificio
"padiglione ricovero" della sede di viale Monza per
realizzazione della nuova sede dell' Azienda Regionale di
Emergenza ed Urgenza (AREU) e interventi di rimozione
delle coperture contenenti amianto e rifacimento delle stesse
Centro di Formazione e di Simulazione per l'Attività formativa Clinico-Assistenziale di
Emergenza e Urgenza, Maxiemergenze Internazionali e Management di Sistemi Sanitari



PROGETTO PRELIMINARE
Stato Comparativo
Tav 14 ARCH - Zona d' ampliamento: Prospetto EST stato di fatto,
comparativo e Progetto

Scala 1:100; 1:200; Pianta fuoriscalda	CUP I47E13000340001 CIG 6019106367
Direttore Generale AO Istituto Gaetano Pini: Direttore Generale Areu : Dott. Alberto Zoli	COMMITTENTE Azienda Ospedaliera ISTITUTO ORTOPEDICO GAETANO PINI Piazza Cardinal Ferrari, 1 - 20122 Milano
Responsabile del Procedimento - Dirigente Ufficio Tecnico G. Pini: Ing. Massimiliano Agosti	Agg.:
Progettista incaricato : arch. Giovanni Arignoni	
	Data : Giugno 2014